



Camera di Commercio
Lecco



Nota informativa

n. 15 del 21 settembre 2018

L'export e l'import lecchese
nel primo semestre 2018

CONTINUA LA CRESCITA DELL'INTERSCAMBIO CON L'ESTERO DELLA PROVINCIA DI LECCO: NELLA PRIMA METÀ DEL 2018 RAGGIUNTA LA CIFRA RECORD DI 3,8 MILIARDI DI EURO

**RECORD DEL SURPLUS COMMERCIALE: +860,3 MILIONI
(+6,1% RISPETTO AL PRIMO SEMESTRE 2017)**

Lecco, 21 settembre 2018 – “*Nei primi sei mesi del 2018 l'interscambio con l'estero del territorio lecchese ha raggiunto la cifra record di 3,8 miliardi di Euro: +2,5% rispetto allo stesso periodo dello scorso anno*”. Il Presidente della Camera di Commercio di Lecco Daniele Riva non nasconde la sua soddisfazione per le performance del sistema economico produttivo locale, in continua crescita: “*In questo primo semestre le esportazioni provinciali sono state pari a 2,3 miliardi di Euro e le importazioni a 1,5 miliardi¹. Il saldo commerciale, da sempre positivo, è in crescita e supera la quota di 860 milioni di Euro: record assoluto per la nostra realtà*”.

Il Presidente Riva prosegue: “*Oltre un terzo sia dell'export che dell'import complessivo ha riguardato la meccanica²: una quota di gran lunga superiore al dato regionale e nazionale. Nel metalmeccanico il contributo lecchese all'export regionale rappresenta ben il 3,7% di quello regionale e l'1% di quello italiano; per fare un raffronto, il numero delle imprese lecchesi iscritte al Registro camerale è pari al 2,7% di quelle lombarde e allo 0,4% di quelle nazionali. Dunque, il 'peso' della nostra realtà in termini di quote export è ben 2 volte e mezzo superiore alla quota delle imprese lecchesi rispetto al totale del nostro Paese. Con questi dati e valori ci presenteremo all'Assessore regionale allo Sviluppo Economico Alessandro Mattinzoli il prossimo 26 settembre, nell'incontro in sede camerale con gli esponenti del sistema economico lecchese in cui avremo modo di meglio rappresentare le qualità e le istanze delle nostre imprese, dopo che lo stesso Assessore aveva partecipato alla 'XVI Giornata dell'Economia' promossa congiuntamente dalle Camere di Lecco e di Como lo scorso 14 giugno*”.

“*Il sostegno all'internazionalizzazione delle MPMI è da sempre al centro delle azioni poste in essere dal nostro Ente camerale, anche con il supporto della sua Azienda speciale L@riodesk. Questo impegno non dovrà venir meno con la nascita della Camera di Commercio di Como-Lecco: in terra lariana opera il 7,7% delle imprese lombarde, che producono il 7,2% del valore aggiunto, capaci di esportare oltre l'8,3% del totale regionale (come sappiamo, l'export lombardo è stabilmente oltre un quarto di quello nazionale) e coinvolte nel 13,6% dei contratti di rete regionali. Tutti aspetti che definiscono l'area delle due province, contribuendo a determinarne potenzialità e attrattività. Dunque*” - conclude il Presidente Riva - “*dovranno essere questi gli elementi costitutivi della nuova Camera, che nasce in una stagione di forti spinte al cambiamento e di riforme istituzionali*”.

¹ Export 1° semestre 2018: Lecco +4,2%; Lombardia +6,1%; Italia +3,7%. Import 1° semestre 2018: Lecco +3,2%; Lombardia +8,8%; Italia +4,1%. N.B.: i dati diffusi dall'Istat sono ancora provvisori.

² Per i prodotti in metallo, Lecco: import 41,6% ed export 37%; Lombardia: import 12,7% ed export 16,1%; Italia: entrambi 11%.

A fronte del saldo positivo della **bilancia commerciale** lecchese (pari a +860,3 milioni di Euro, +6,1% rispetto al 1° semestre 2017), anche quello italiano registra un *surplus* (+19,1 miliardi di Euro, pressoché stabile), mentre resta negativo quello della Lombardia (-4,4 miliardi di Euro, peraltro in peggioramento del 74,7%) [cfr. tab.1 dell'allegato statistico].

Tutte le **province lombarde evidenziano un incremento sia delle importazioni** (con le sole eccezioni di Sondrio, -0,7% e Pavia, -1,7%) **che nelle esportazioni** (tranne Monza, -5,7%). Per queste ultime è **Lodi** a registrare la **variazione più significativa in Lombardia** (+11%), seguita da Varese, Cremona e Milano (rispettivamente +10,3%, +9% e +7,3%); la **nostra provincia** (+4,21%) precede solo Pavia (+4,2%), Mantova (+1,3%) e Monza (-5,7%).

Sempre in ambito regionale, la realtà con la crescita più significativa delle importazioni è Cremona, seguita da Mantova, Brescia e Como (rispettivamente +23,1%, +21,5%, +11,6% e +9,5%); **Lecco occupa la quartultima posizione** (+3,2%, precedendo Monza, +1,4%, Sondrio, -0,7%, e Pavia, -1,7%).

L'andamento settoriale dell'export

Come detto, anche nel primo semestre 2018 resta particolarmente significativo il contributo all'**export** lecchese del **metalmecanico: prodotti in metallo (37% del totale) e macchinari (24,5%)**. Seguono a distanza la **chimica-gomma con il 3,8%**; i **prodotti tessili** ("sistema moda", 6,3%); l'**alimentare con il 5,2%**; i **mezzi di trasporto con il 4,9%**.

Tra i comparti citati, quelli che hanno fatto registrare la **miglior performance** rispetto al primo semestre 2017 sono l'**"alimentare"** (+8,1%), i **"mezzi di trasporto"** (+4,9%), la **"chimica gomma"** (+4,5%) e i **"prodotti in metallo"** (+4,2%)³. Restano, invece, praticamente invariate le esportazioni dei **"prodotti tessili"** (+0,1%) [cfr. tab. 2, grafici 3 e 4 dell'allegato statistico].

Mercati di sbocco

Il **mercato di sbocco principale del "Made in Lecco"** è tuttora quello dell'**Unione Europea, ed è pure in crescita (69,9% delle esportazioni, +6%)**. Aumenta anche l'**export verso l'Europa non UE (+17,5%**; la sua quota rappresenta l'**8,8% del totale**), nonché quello verso l'**America del nord e l'America del centro-sud** (rispettivamente +5,9% e +10,2%; complessivamente l'**8,1% del totale**); viceversa, registrano cali **Oceania (-31,6%, 0,4% del totale)**, **Africa (-17,8%, 2,3%)** e **Asia (-9,1%, 10,5%)** [cfr. grafico 6].

La Germania si conferma primo Paese destinatario dell'export lecchese, con ben 575,6 milioni di Euro, ovvero il 24,5% del totale, seguita a distanza dalla **Francia (oltre 260,7 milioni di Euro, 11,1%)**, dagli **Stati Uniti (oltre 132,3 milioni di Euro, 5,6%)**, dal **Regno Unito (106,1 milioni di Euro, 4,5%)** e dalla **Spagna (98,1 milioni di Euro, 4,2%)**. Questi primi 5 mercati sono destinatari di oltre il 70% delle esportazioni provinciali complessive [cfr. tab. 4, grafico 8].

Tra i primi 10 Paesi di sbocco dei prodotti lecchesi, evidenziano cali Repubblica Ceca, Belgio, Regno Unito e Austria (rispettivamente -6,7%, -4,9%, -2,5 e -1,7%), mentre risulta in crescita l'**export lecchese soprattutto in Polonia, Francia e Stati Uniti** (rispettivamente +15,1, +18,6 e +6,8 milioni di Euro, pari al +20,2%, +7,7% e +5,4%) [cfr. grafico 8].

L'andamento settoriale dell'import

Anche con riferimento all'**import** il settore principale è il **metalmecanico: prodotti in metallo 618,5 milioni di Euro, pari al 41,6% del totale; macchinari 205,7 milioni di Euro, 13,8%**. Seguono **chimica e gomma (152,4 milioni di Euro, 10,3%)**, **legno-carta (123,2 milioni di Euro, 8,3%)** e **prodotti tessili (70,8 milioni di Euro, 4,7%)**.

³ "Chimica-gomma": Lombardia, +13%; Italia, +9,5%. "Prodotti in metallo": Lombardia +4,4%; Italia +7,8%. "Alimentare": Lombardia +16,7%; Italia +7,2%. "Mezzi di trasporto": Lombardia +1,6%; Italia +7,7%.

Tra i principali settori, da segnalare soprattutto la **crescita** delle **importazioni** del “**legno-carta**” (+**26,1%**), degli “**alimentari**” (+**9,7%**) e della “**chimica-gomma**” (+**9,6%**)⁴; in calo le importazioni di prodotti tessili (**-6,9%**) [cfr. tab. 2, grafici 1 e 2].

Mercati di approvvigionamento

Anche per le importazioni il mercato principale resta quello europeo: 83% del totale (in particolare, dai Paesi UE proviene ben il 75,5%), con **una crescita del 3,5%**. Aumenta anche il valore dei prodotti importati dall'**America Settentrionale** e dall'**Asia** e (rispettivamente +**37,6%** e +**1,8%**); viceversa, calano tutti i restanti mercati: **Oceania (-38,6%)**, **Africa (-24,9%)** e **America Centro Meridionale (-4,8%)** [cfr. grafico 5].

I principali Paesi da cui Lecco importa merci sono Germania (387,6 milioni di Euro, pari al **26,1%** dell'*import* totale), **Francia** (123,7 milioni di Euro, **8,3%**), **Spagna** (circa 123,6 milioni di Euro, cioè l'**8,3%**), **Cina** (103,9 milioni di Euro, **7%**) e **Regno Unito** (90,8 milioni di Euro, **6,1%**) [cfr. tab. 4, grafico 7].

Tra i primi dieci Paesi evidenziano un calo delle importazioni solo Paesi Bassi e Spagna (rispettivamente **-9,8%** e **-2,3%**); da segnalare le **crescite a doppia cifra di Regno Unito, Turchia e Repubblica Ceca** (rispettivamente +**33,3%**, +**25,4%** e +**22,9%**).

Bilancia commerciale con i principali Paesi di interscambio

Con la Germania - di gran lunga il primo Paese sia per l'export che per l'import lecchese - la bilancia commerciale del primo semestre 2018 è positiva per 188 milioni di Euro.

Con la **Francia** (2° mercato di sbocco e di approvvigionamento), l'attivo è stato di **137 milioni di Euro.**

Con il **Regno Unito** (4° mercato per il nostro *export* e 5° per l'*import*) il *surplus* è stato di **15,3 milioni di Euro.**

Con la **Spagna** (5° mercato di sbocco e 3° di approvvigionamento) si è verificato un **disavanzo di 25,5 milioni di Euro.**

La **Cina** è il 4° Paese di riferimento per le importazioni lecchesi, mentre meno significativo è il nostro *export* (pari a **35,6** milioni di Euro); **il saldo è negativo per 68,3 milioni di Euro.**

Viceversa, gli **Stati Uniti** sono il 3° Paese destinatario delle esportazioni lecchesi, ma non rientrano tra i primi 10 con riferimento all'*import* (pari a 28,9 milioni di Euro); **il saldo è positivo per 103,4 milioni di Euro.**

Nei primi sei mesi del 2018, la somma degli attivi commerciali con Germania, Francia e Stati Uniti rappresenta quasi la metà dell'intero avanzo commerciale lecchese.

CG / DR
Prot. n. 14.998

Segue allegato statistico

⁴ “Metalmeccanico”: Lombardia +15%; Italia +15,6%. “Alimentari”: Lombardia +3,8%; Italia +7%. “Chimica-gomma”: Lombardia +4,9%; Italia +6,6%.

ALLEGATO STATISTICO

Tab. 1 - Italia, Lombardia e province lombarde: andamento <i>import ed export</i>. Primo semestre 2017-2018						
TERRITORIO	1° semestre 2016		1° semestre 2017		var %	
	import	export	import	export	import	export
Bergamo	4.512.224.889	7.662.157.836	4.923.244.533	8.169.347.602	9,11	6,62
Brescia	4.609.001.211	7.887.213.506	5.142.393.795	8.607.605.950	11,57	9,13
Como	1.536.251.899	2.794.426.876	1.682.063.266	2.968.278.913	9,49	6,22
Cremona	2.052.742.515	2.128.556.527	2.526.640.189	2.320.579.387	23,09	9,02
Lecco	1.440.617.300	2.251.565.335	1.486.011.553	2.346.332.164	3,15	4,21
Lodi	2.587.458.401	1.439.520.653	2.976.305.633	1.598.078.366	15,03	11,01
Mantova	2.212.262.507	3.373.855.351	2.687.377.593	3.418.038.837	21,48	1,31
Milano	32.115.040.997	20.150.804.387	34.937.825.799	21.613.171.760	8,79	7,26
Monza B.za	3.961.767.678	5.499.748.644	4.019.006.259	5.188.574.183	1,44	-5,66
Pavia	4.310.045.221	1.675.588.456	4.236.845.266	1.745.972.999	-1,70	4,20
Sondrio	228.746.982	327.839.324	227.155.153	348.604.570	-0,70	6,33
Varese	3.068.681.878	4.911.416.732	3.319.075.793	5.416.744.205	8,16	10,29
Lombardia	62.634.841.478	60.102.693.627	68.163.944.832	63.741.328.936	8,83	6,05
Italia	204.242.525.313	223.302.855.137	212.557.596.870	231.615.112.469	4,07	3,72

Fonte: Elaborazione Ufficio Studi Camera di Commercio di Lecco su dati Istat – Banca dati Coeweb (DATI PROVVISORI)

Tab 2 (prima parte) - Italia, Lombardia e province lombarde: andamento <i>import ed export</i> per settore. Primo semestre 2018										
TERRITORIO	Mezzi di trasporto		Metalli di base e prodotti in metallo, esclusi macchine e impianti		Prodotti tessili, abbigliamento, pelli e accessori		Chimica e Gomma		Legno e prodotti in legno; carta e stampa	
	import	export	import	export	import	export	import	export	import	export
Varese	279.484.122	1.095.255.602	313.638.004	477.616.561	264.351.568	489.319.837	1.057.281.343	1.098.970.445	80.633.275	140.570.881
Como	64.971.675	150.567.641	169.281.668	359.435.804	297.586.343	726.223.421	407.210.249	525.111.931	71.200.303	76.660.945
Sondrio	8.840.712	31.103.633	23.954.129	87.576.313	6.521.353	9.057.061	25.949.664	46.935.818	22.236.965	13.701.318
Milano	3.989.979.960	819.032.175	2.690.755.953	1.607.550.013	2.512.111.281	3.429.497.773	8.695.023.676	5.901.620.141	415.714.635	307.452.711
Bergamo	467.932.396	752.017.167	554.602.181	1.111.339.976	409.095.718	510.817.814	1.735.214.238	2.011.402.957	175.989.648	129.180.190
Brescia	273.315.442	948.142.990	1.631.951.855	2.995.639.430	285.909.075	374.953.020	677.925.402	770.114.437	136.492.450	91.438.290
Pavia	796.904.842	45.576.423	195.571.691	206.837.602	45.908.211	93.422.067	806.794.629	571.985.942	45.137.113	25.142.718
Cremona	454.857.231	33.235.015	963.520.853	928.066.772	49.251.671	111.610.298	445.227.856	467.845.508	59.143.758	45.562.135
Mantova	304.220.389	584.928.163	748.693.383	629.283.402	227.322.407	421.915.689	538.731.338	604.167.073	67.802.972	65.315.640
Lecco	40.537.255	114.676.983	618.490.973	867.213.474	70.802.666	147.868.416	152.422.229	156.769.194	123.210.019	57.846.928
Lodi	7.734.694	27.690.421	139.776.841	57.597.526	96.185.774	47.297.082	1.255.659.690	393.188.313	19.788.452	2.823.329
Monza e Brianza	93.688.627	141.795.742	587.782.272	924.877.805	202.789.990	228.144.261	1.184.248.278	1.571.817.434	133.495.199	101.391.385
Lombardia	6.782.467.345	4.744.021.955	8.638.019.803	10.253.034.678	4.467.836.057	6.590.126.739	16.981.688.592	14.119.929.193	1.350.844.789	1.057.086.470
Italia	26.151.867.760	27.454.402.848	23.485.101.204	25.532.872.445	15.859.780.105	25.880.510.017	41.169.793.804	42.277.012.036	5.782.898.023	4.465.947.469

Fonte: Istat – Banca dati Coeweb (DATI PROVVISORI)

Tab 2 (seconda parte) - Italia, Lombardia e province lombarde: andamento <i>import ed export</i> per settore. Primo semestre 2018
--

TERRITORIO	Prodotti alimentari, bevande e tabacco		Altro industria (*)		Agricoltura e pesca		Altro (**)		totale	
	import	export	import	export	import	export	import	export	import	export
Varese	327.107.148	212.403.873	920.678.918	1.847.189.925	26.794.936	2.637.969	49.106.479	52.779.112	3.319.075.793	5.416.744.205
Como	163.739.247	182.053.213	423.720.362	903.567.747	48.931.131	3.759.876	35.422.288	40.898.335	1.682.063.266	2.968.278.913
Sondrio	59.038.644	43.236.536	36.874.323	86.822.104	29.710.529	4.176.932	14.028.834	25.994.855	227.155.153	348.604.570
Milano	1.394.575.512	996.366.729	14.155.782.600	7.837.011.763	624.974.729	92.433.246	458.907.453	622.207.209	34.937.825.799	21.613.171.760
Bergamo	211.551.351	376.929.944	1.128.906.499	3.048.084.695	95.689.286	44.862.861	144.263.216	184.711.998	4.923.244.533	8.169.347.602
Brescia	363.551.116	274.137.954	910.887.892	2.939.836.489	147.280.773	26.035.277	715.079.790	187.308.063	5.142.393.795	8.607.605.950
Pavia	316.034.164	184.585.900	521.016.211	575.165.187	37.489.233	9.555.586	1.471.989.172	33.701.574	4.236.845.266	1.745.972.999
Cremona	172.302.505	266.491.528	185.581.153	445.873.217	64.917.827	6.993.540	131.837.335	14.901.374	2.526.640.189	2.320.579.387
Mantova	237.700.084	313.977.357	406.189.925	763.976.697	126.258.164	12.574.613	30.458.931	21.900.203	2.687.377.593	3.418.038.837
Lecco	70.122.974	121.015.417	332.070.958	837.067.132	45.706.031	4.238.973	32.648.448	39.635.647	1.486.011.553	2.346.332.164
Lodi	435.400.102	204.801.557	988.255.307	832.679.365	16.248.114	657.054	17.256.659	31.343.719	2.976.305.633	1.598.078.366
Monza Brianza	200.481.378	67.342.026	1.534.316.291	2.048.253.238	19.698.538	4.684.497	62.505.686	100.267.795	4.019.006.259	5.188.574.183
Lombardia	3.951.604.225	3.243.342.034	21.544.280.439	22.165.527.559	1.283.699.291	212.610.424	3.163.504.291	1.355.649.884	68.163.944.832	63.741.328.936
Italia	15.075.492.445	16.793.719.537	49.457.123.394	79.772.876.255	7.283.766.392	3.461.365.166	28.291.773.743	5.976.406.696	212.557.596.870	231.615.112.469

Fonte: Istat – Banca dati Coeweb (DATI PROVVISORI)

(*) Questa voce comprende i seguenti settori "Coke, Prodotti petroliferi raffinati"; "Computer, apparecchi elettrici e ottici"; "apparecchi elettrici"; "macchinari e apparecchi n.c.a."; "macchine elettriche ed apparecchiature elettriche, elettroniche ed ottiche; prodotti delle altre attività manifatturiere".

(**) Questa voce comprende i seguenti settori: "prodotti dell'estrazione di minerali da cave e miniere"; "prodotti delle attività di trattamento dei rifiuti e risanamento"; "prodotti delle attività dei servizi di informazione e comunicazione"; "prodotti delle attività professionali scientifiche e tecniche"; "prodotti delle attività artistiche, sportive, di intrattenimento e divertimento"; "merci dichiarate come provviste di bordo, merci nazionali di ritorno e respinte, merci varie".

Grafico 1: provincia di Lecco, Lombardia e Italia: variazione % importazioni per settore di attività (prima parte). 1° semestre 2018 (valori provvisori)



Grafico 2: provincia di Lecco, Lombardia e Italia: variazione % importazioni per settore di attività (seconda parte). 1° semestre 2018 (valori provvisori)



Grafico 3: provincia di Lecco, Lombardia e Italia: variazione % esportazioni per settore di attività (prima parte). 1° semestre 2018 (valori provvisori)

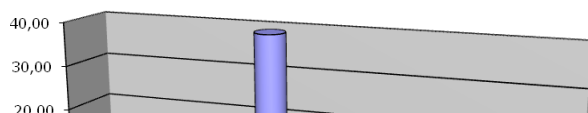

- Mezzi di trasporto
- Metalli di base e prodotti in metallo, esclusi macchine e impianti
- Prodotti tessili, abbigliamento, pelli e accessori
- Chimica e Gomma

Grafico 4: provincia di Lecco, Lombardia e Italia: variazione % esportazioni per settore di attività (seconda parte). 1° semestre 2018 (valori provvisori)

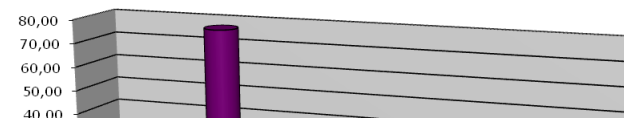
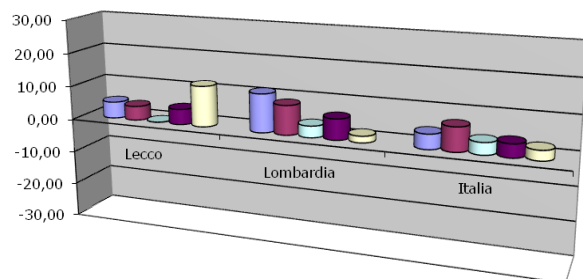
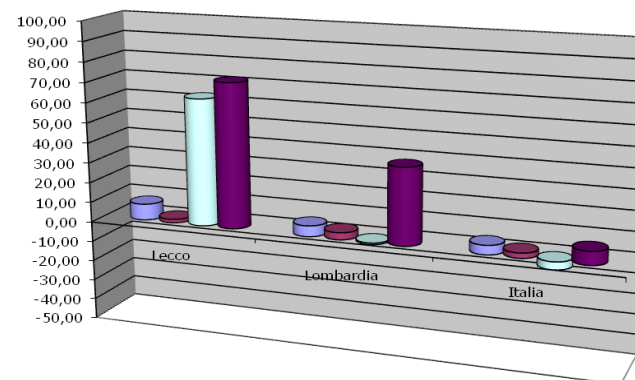

- Prodotti alimentari, bevande e tabacco
- Altro industria
- Agricoltura e pesca
- altro

i Commercio di L

Fonte: Elaborazione Ufficio Studi Camera di Commercio di Lecco su dati Istat – Banca dati Coeweb

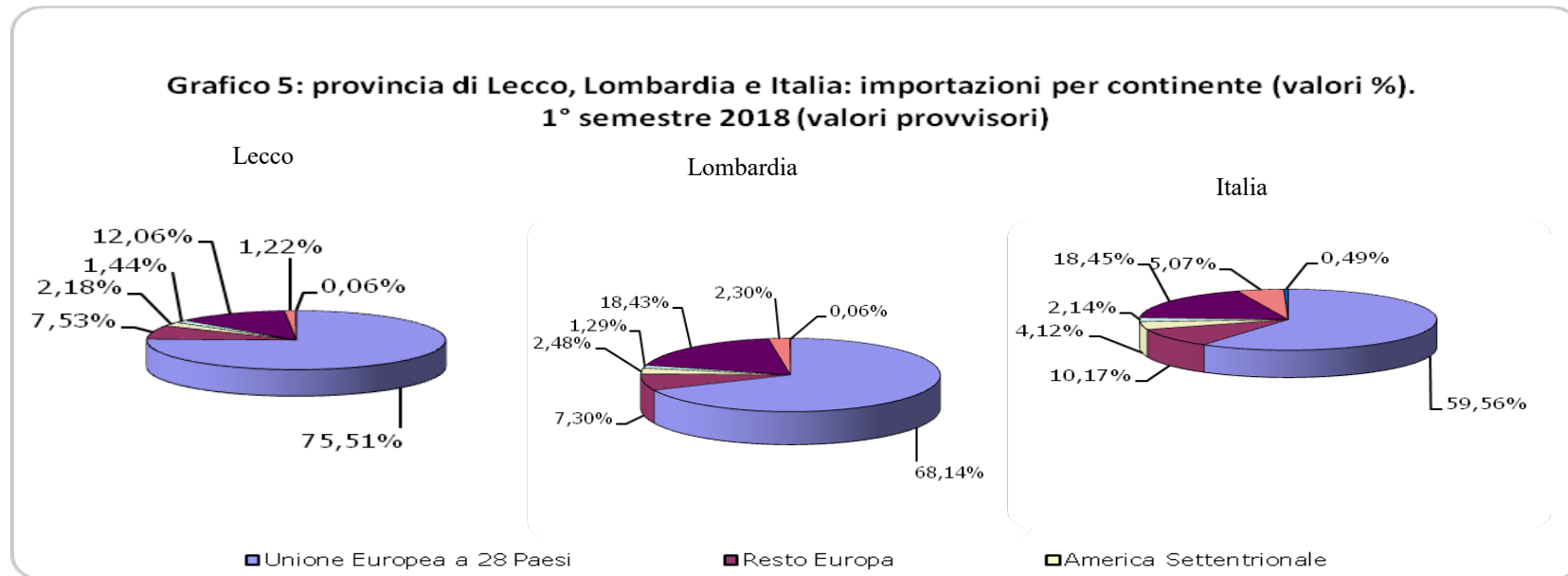

Fonte: Elaborazione Ufficio Studi Camera di Commercio di Lecco su dati Istat – Banca dati Coeweb

**Grafico 6: provincia di Lecco, Lombardia e Italia: esportazioni per continente (valori %).
1° semestre 2018 (valori provvisori)**

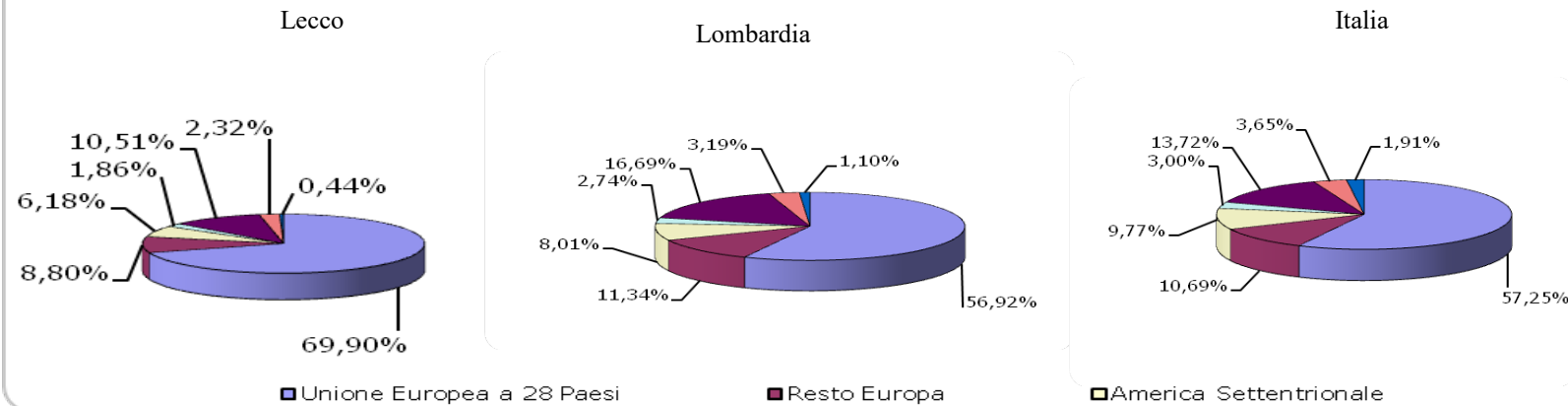

Elaborazione Ufficio Studi Camera di Commercio di Lecco su dati Istat – Banca dati Coeweb

**Tabella 3 - Provincia di Lecco: primi 10 Paesi per import e confronto con Lombardia e Italia.
1° semestre 2018**

PAESE	Lecco		Lombardia		Italia	
	valore assoluto	peso percentuale su totale import	valore assoluto	peso percentuale su totale import	valore assoluto	peso percentuale su totale import
Germania	387.650.819	26,09	14.189.607.129	20,82	35.635.892.262	16,77
Francia	123.701.921	8,32	7.265.579.350	10,66	18.706.109.739	8,80
Spagna	123.583.701	8,32	3.066.845.902	4,50	10.492.627.077	4,94
Cina	103.919.108	6,99	6.142.162.045	9,01	14.719.172.852	6,92
Regno Unito	90.805.362	6,11	1.987.681.376	2,92	5.633.919.956	2,65
Paesi Bassi	72.343.551	4,87	5.738.701.633	8,42	11.393.674.817	5,36
Austria	50.589.845	3,40	1.418.603.643	2,08	4.883.184.610	2,30
Repubblica Ceca	47.787.346	3,22	1.329.816.366	1,95	3.509.078.484	1,65
Polonia	40.881.032	2,75	1.475.509.914	2,16	4.820.046.081	2,27
Turchia	37.405.474	2,52	1.257.659.893	1,85	4.678.333.644	2,20
TOTALE primi 10 Paesi	1.078.668.159	72,59	43.872.167.251	64,36	114.472.039.522	53,85

Fonte: Elaborazione Ufficio Studi Camera di Commercio di Lecco su dati Istat – Banca dati Coeweb (DATI PROVVISORI)

Tabella 4 - Provincia di Lecco: primi 10 Paesi per export e confronto con Lombardia e Italia.

1° semestre 2018						
PAESE	Lecco		Lombardia		Italia	
	valore assoluto	peso percentuale su totale export	valore assoluto	peso percentuale su totale export	valore assoluto	peso percentuale su totale export
Germania	575.612.028	24,53	8.778.938.838	13,77	29.702.501.598	12,82
Francia	260.734.323	11,11	6.373.072.375	10,00	24.878.847.706	10,74
Stati Uniti	132.337.962	5,64	4.625.429.991	7,26	20.694.769.296	8,93
Regno Unito	106.152.870	4,52	2.574.814.339	4,04	11.489.261.755	4,96
Spagna	98.123.896	4,18	3.517.405.691	5,52	12.070.332.920	5,21
Polonia	89.803.376	3,83	2.172.834.407	3,41	6.943.205.276	3,00
Austria	64.290.346	2,74	1.369.968.150	2,15	5.096.112.696	2,20
Repubblica Ceca	60.590.114	2,58	1.026.925.768	1,61	3.223.915.553	1,39
Paesi Bassi	48.733.031	2,08	1.547.078.195	2,43	5.873.144.531	2,54
Belgio	45.422.949	1,94	1.356.822.062	2,13	6.705.567.767	2,90
TOTALE primi 10 Paesi	1.481.800.895	63,15	33.343.289.816	52,31	126.677.659.098	54,69

Fonte: Elaborazione Ufficio Studi Camera di Commercio di Lecco su dati Istat – Banca dati Coeweb (DATI PROVVISORI)

Grafico 7. Primi cinque paesi per valore delle importazioni della provincia di Lecco: variazioni % confrontate con Lombardia e Italia. Primo semestre 2018 (valori provvisori).

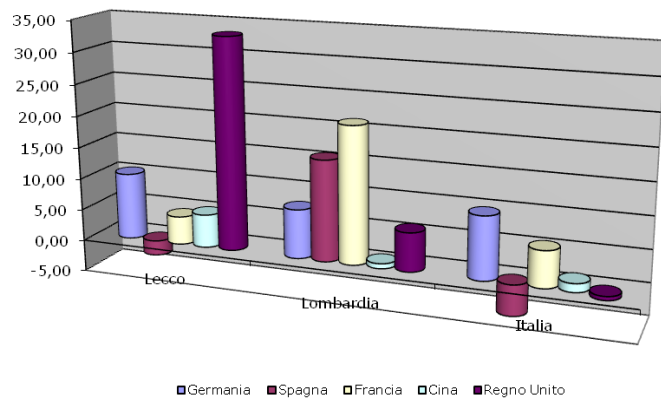

Fonte: Elaborazione Ufficio Studi Camera di Commercio di Lecco su dati Istat – Banca dati Coeweb

Grafico 8. Primi cinque paesi per valore delle esportazioni della provincia di Lecco: variazioni % confrontate con Lombardia e Italia. Primo semestre 2018 (valori provvisori).

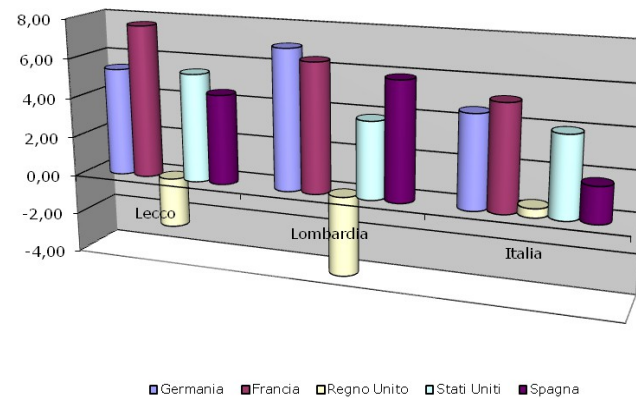

A cura dell'U.O. "Studi, Programmazione, Statistica e Osservatori" della Camera di Commercio di Lecco *Daniele Rusconi / Carlo Guidotti / Michela Cantoni*
 Tel. 0341.292218-33; Fax 0341.292263; e-mail: statistica@lc.camcom.it **"OSSERVATORIO ECONOMICO PROVINCIALE CAMERALE"**

N.B.: Per la riproduzione di tutto, di parte del documento o dei dati in esso contenuti, è necessario riportare la fonte.