ASSOCIAZIONE CENTRO ORIENTAMENTO EDUCATIVO

informazioni
339 533 52 42
p.cattaneo@coeweb.org
www.coeweb.org

- **Venerdì 17 Ottobre**
  ore 20.45
- **Sala Arancio Casa dell'Economia**
  Via Tonale, 28 - Lecco

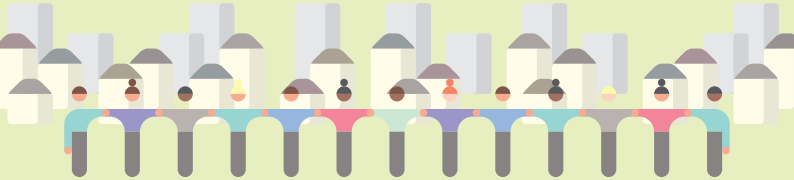

Cooperazione Internazionale per lo Sviluppo:
la nuova Legge 11 agosto 2014, n. 125.

- **welcome coffee**

  ore 20.30

- **saluti istituzionali**

  Vico Valassi Presidente Camera di Commercio Lecco
  Virginio Brivio Sindaco di Lecco
  Prashanth Cattaneo Vice Presidente COE

- **introduzione**

  a cura della Commissione Progetti COE

- **intervengono**

  Lia Quartapelle Deputata, Commissione Esteri, Relatore Legge 125/2014
  Patrizia Toia Europarlamentare, già Sottosegretario al Ministero degli Affari Esteri

- **modera**

  Luca Martinelli Redattore di Altreconomia, ha curato per la rivista il dossier Come cambia la cooperazione (N. 163 - 9/2014)

ingresso libero

in collaborazione con

COMITATO LECCHESE per la Pace e la Cooperazione tra i Popoli

con il contributo di

Camera di Commercio Lecco

con il patrocinio di

Comune di Lecco

altreconomia